

EDITORIAL BIUS ABRIL/2024 V. 52 / N.º: 46

**BIUS -Boletim Informativo Unimotrisaúde em
Sociogerontologia**

ISSN: 2176-9141



Figura 1: Editor da Revista Boletim Informativo Unimotrisaúde em Socio Gerontologia - BIUS Dr. Thomaz Décio Abdalla Siqueira. **Fonte:** FEFF/UFAM abril/2025.



CONDOLÊNCIAS AO POETA

A poesia morreu...
nos versos soltos – sem sentido
contido num poema lírico.
A rima se perdeu
na estrofe imperfeita
de estreitos pensamentos
onde o autor também se perdeu
onde o poeta sentiu medo
de não mais poetizar
as rimas intercaladas
sintonizadas por sufixos
abraçadas – interpoladas
duma forma fixa
dum soneto irregular.
Sentiu falta das artes
que de sua vida fizeram parte.
Na fala, na escrita
na dor e no amor

onde sempre era bem vinda.

Foi-se também o poeta para o céu

à procura da poesia

foi ser o seu infinito autor

foi se declarar em poucas palavras

foi dobrar um dístico

a lhe fazer uma trova de amor.

Autor: Odnei Sales Farias

(Odnei Sales)

E-mail: odneisf@outlook.com

Contato: 92 98470-3002

Instagram: @odneisalespoeta



Figura 2: Autor Odnei Sales Farias. **Fonte:** FEFF/UFAM abril/2025.

Os Artigos selecionados foram:

1. DIRETRIZES DO PLANO DE GESTÃO DA CHAPA 25 - MARCÃO PARA A UNIVERSIDADE FEDERAL DO AMAZONAS (UFAM) NO QUADRIÊNIO 2025-2029 - Marco Antônio de Freitas Mendonça; Armando Araújo de Souza Júnior;

2. AS RAÍZES E A VOZ DE FRANCISCO: FAMÍLIA, POLÍTICA E ESPIRITUALIDADE DE UM PAPA PARA TODOS - Thomaz Décio Abdalla Siqueira;

3. A PRÓ-REITORIA DE PLANEJAMENTO E DESENVOLVIMENTO INSTITUCIONAL - PROPLAN DA UNIVERSIDADE FEDERAL DO AMAZONAS (UFAM) - Alice Gomes Guimarães Areque; Thiago Marinho de Sousa; Tatiane de Souza Silva; Thomaz Décio Abdalla Siqueira; Maria da Glória Vitório Guimarães;

4. OS DESAFIOS DOCENTES NA EDUCAÇÃO INCLUSIVA DE CRIANÇAS PORTADORAS DE NECESSIDADES ESPECIAIS - Fabiana Santos de Lima; Liliane de Oliveira Severo;

5. IMPLICAÇÕES ACERCA DA LINGUAGEM ORAL NA EDUCAÇÃO INFANTIL COM CRIANÇAS DE TRÊS ANOS DE IDADE - Analice Mesquita Vieira; Ana Patrícia Cavalcanti Queiroz; Liliane de Oliveira Severo;

6. UALALAPI: HISTÓRIA, FICÇÃO E SIMBOLOGIAS METAFÓRICAS - Iracema Ramos Martins; Liliane de Oliveira Severo;

7. A RELAÇÃO ENTRE LONGEVIDADE E ESPIRITUALIDADE: O PAPEL DA FÉ E DA RELIGIÃO NA SAÚDE MENTAL DOS IDOSOS - Clenilton Martins Faria; Caroline Rodrigues Castro; Jackson Santos Dos Reis; Carlos Henrique Rodrigues Castro; Janaína Almeida Silva;

8. COMPARAÇÃO DOS BIOESTIMULADORES ÁCIDO POLILÁTICO (PLLA) E A HIDROXIAPATITA DE CÁLCIO (CAHA): MECANISMOS DE AÇÃO E IMPACTO NA PRODUÇÃO DE COLÁGENO - Felipe Henrique Neves Chamon; Eddy Daniel Escobedo Fonseca; Lívia Andrade Alves; Antônio Celio de Oliveira Junior; Luiz Fernando Rodrigues Coimbra; Rafael Silva Gama; Lourimar Viana do Nascimento Franco de Sousa; Thalisson Artur Ribeiro Gomides; Elaine Carlos Scherrer;

9. IMMUNOBIOLOGICAL ASPECTS OF MYCOBACTERIUM LEPRAE: A NARRATIVE REVIEW - Elaine Carlos Scherrer Ramos; Alessandra Ribeiro de Faria Ferreira; Márcio Aurélio Pereira Júnior; Marcelo Henrique Fernandes Ottoni; Thalisson Artur Ribeiro Gomides; Lourimar Viana Nascimento Franco de Sousa; André Luis Souza dos Santos; Rafael Silva Gama;

10. FORMAÇÃO DOCENTE EM ENSINO RELIGIOSO NO CURSO DE LICENCIATURA EM CIÊNCIAS DAS RELIGIÕES DA FACULDADE UNIDA DE VITÓRIA - Marco Antonio da Silva; Delfi López Rolón;

11. EXPANSIONISMO GEOGRÁFICO E CULTURAL DA IGREJA PRIMITIVA: MUDANÇAS DE CULTURAS DENTRO DO HELENISMO E JUDAÍSMO - Hugo Kfouri de Paula;

12. EXPANSIONISMO GEOGRÁFICO E CULTURAL DA IGREJA PRIMITIVA: MUDANÇAS DE CULTURAS DENTRO DO HELENISMO E JUDAÍSMO - Hugo Kfouri de Paula;

13. LEITOS DE SAÚDE MENTAL NO HOSPITAL GERAL: A INTERNAÇÃO QUE SE FAZ EM REDE - Marcus Macedo da Silva;

14. A RESPONSABILIDADE NO PROCESSO TERAPÊUTICO - Daniel dos Santos Rosa;

15. A ADMINISTRAÇÃO DE ALEXANDRIA SOB CLEÓPATRA VII E SEU IMPACTO NA ECONOMIA DO EGITO PTOLOMAICO - Thomaz Décio Abdalla Siqueira;

16 - IMPACTOS PSICOLÓGICOS DA VIOLÊNCIA OBSTÉTRICA EM MULHERES NEGRAS - Ariel Santos Machado; Israel Campos; Luiz Gustavo Souza Nunes; Mariana Leal Santos Paixão; Orlando Souza Ramos Bispo;

17 - A AUTONOMIA DA MULHER EGÍPCIA: CLEÓPATRA VII NO MUNDO HELENÍSTICO E A CONDIÇÃO FEMININA ROMANA - Thomaz Décio Abdalla Siqueira;

18 - TERRORISMO NUTRICIONAL NAS MÍDIAS SOCIAIS E SUA RELAÇÃO COM TRANSTORNOS ALIMENTARES EM MULHERES: UMA REVISÃO NARRATIVA - Israel Marques Campos; Jessica Vasconcelos Ganem Baltazar; Thalita Victoria Nascimento dos Santos; Walleska do Nascimento de Sousa;

19 - IMPACTO DA RESIDÊNCIA PEDAGÓGICA NA FORMAÇÃO DOS ACADÊMICOS DE LICENCIATURA EM EDUCAÇÃO FÍSICA - Ivan de Jesus Ferreira; Daurimar Pinheiro Leão; Manoel Vieira Leão Neto;

20 - A INFLUÊNCIA DO ATLETISMO NA EDUCAÇÃO BÁSICA: SUBSÍDIOS CIENTÍFICOS E CONTRIBUIÇÕES PEDAGÓGICAS - Ivan de Jesus Ferreira; Daurimar Pinheiro Leão; Milena Pantoja Acioli;

21 - EFEITOS DA PANDEMIA DA COVID-19 NA QUALIDADE DO SONO EM PROFISSIONAIS DE SAÚDE DE UM HOSPITAL UNIVERSITÁRIO - Julia de Oliveira Simão; Ivan de Jesus Ferreira; Daurimar Pinheiro Leão; Derick Samuel Alves Leão; Alessandra Alves da Silva Magalhães;

22 - ARQUÉTIPOS DE RESISTÊNCIA: ALTERIDADE, PODER E CULTURA - Thomaz Décio Abdalla Siqueira;

23 - INFLUENCIA DO ESTADO NUTRICIONAL SOBRE O RENDIMENTO ESCOLAR - Ivan de Jesus Ferreira; Alberto Santos Gouvea; Ana Beatriz de Oliveira Ferreira;

24 - A CRIAÇÃO DA CONSTITUIÇÃO DA REGIÃO METROPOLITANA DE MANAUS -

Sebastião Perez Souza; Luiz Eduardo Castro; João Luís Ferreira; Wendell Teles de Lima; Daniela da Silva Ferreira; Marcelo Lacortt; Ana Maria de Libório de Oliveira; Davi Alexandre da Costa Flores; Davi Alexandre da Costa Flores; Glauca Crista da Silva Freitas; Thomaz Décio Abdalla Siqueira; Gustavo Ferreira Duarte; Maércio de Oliveira Costa; Francilene dos Santos Cruz; Aluizio Lopes da Silva Júnior; Maria Auxiliadora Teles de Lima; Hellen Passos Santana; Taina de Souza Oliveira; Hugo De Sousa Damasceno; Wesley Rodrigo Ribeiro Saldanha.



Figura 3: Membros da CPA/UFAM.



Figura 4: Filhos da Faráo Cleópatra VII The Filópator.

A Soberania de Cleópatra VII

No limiar do Nilo, onde o tempo se curva,
Ergue-se altiva a filha de Isis e do sol.
Cleópatra, soberana de lótus e espada,
Reina de um Egito que jamais se prostra.

Teu olhar — hieróglifo em noite de estrelas,
Traduz saber de línguas e reinos mil.
Com voz de deusa e mente afiada,
Domaste Césares, cativaste Roma,
Mas teu trono era o delta, o altar do Nilo.

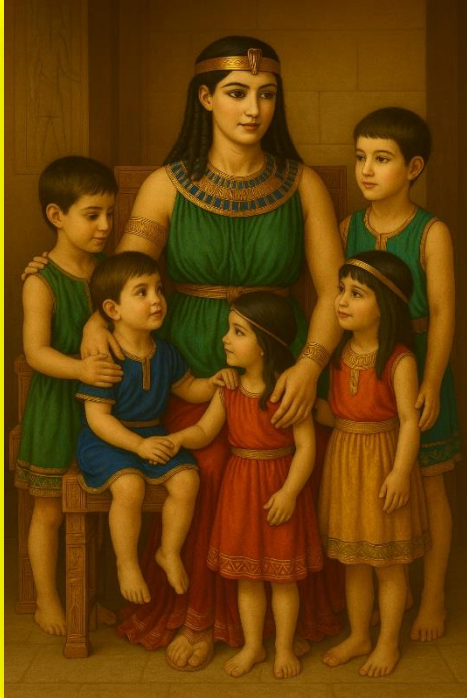
Não foste sombra de impérios sedentos,
Foste relâmpago em areia ardente.
Com ouro e astúcia bordaste tua coroa,
E ergueu-se o Egito em tua presença ardente.

Rainha e Faraó — dualidade viva,
Alma de deusa em carne e coragem.
Na balança de Maat, teu nome não pesa,
Pois tua glória é leve como a pena da verdade.

E mesmo quando o mundo tentou apagar-te,
Teu mito floresceu, intacto e eterno.
Porque soberania, em ti, foi essência —
Não de trono, mas de existência.

Thomaz Décio Abdalla Siqueira (2025).



Figura 5: Relevo de Cleópatra VII com Cesarion em Dendera - Egito.



Figura 6: Professor doutor Thomaz Décio Abdalla Siqueira - Editor da Revista BIUS - Boletim Informativo Unimotrisaúde em Sociogerontologia.

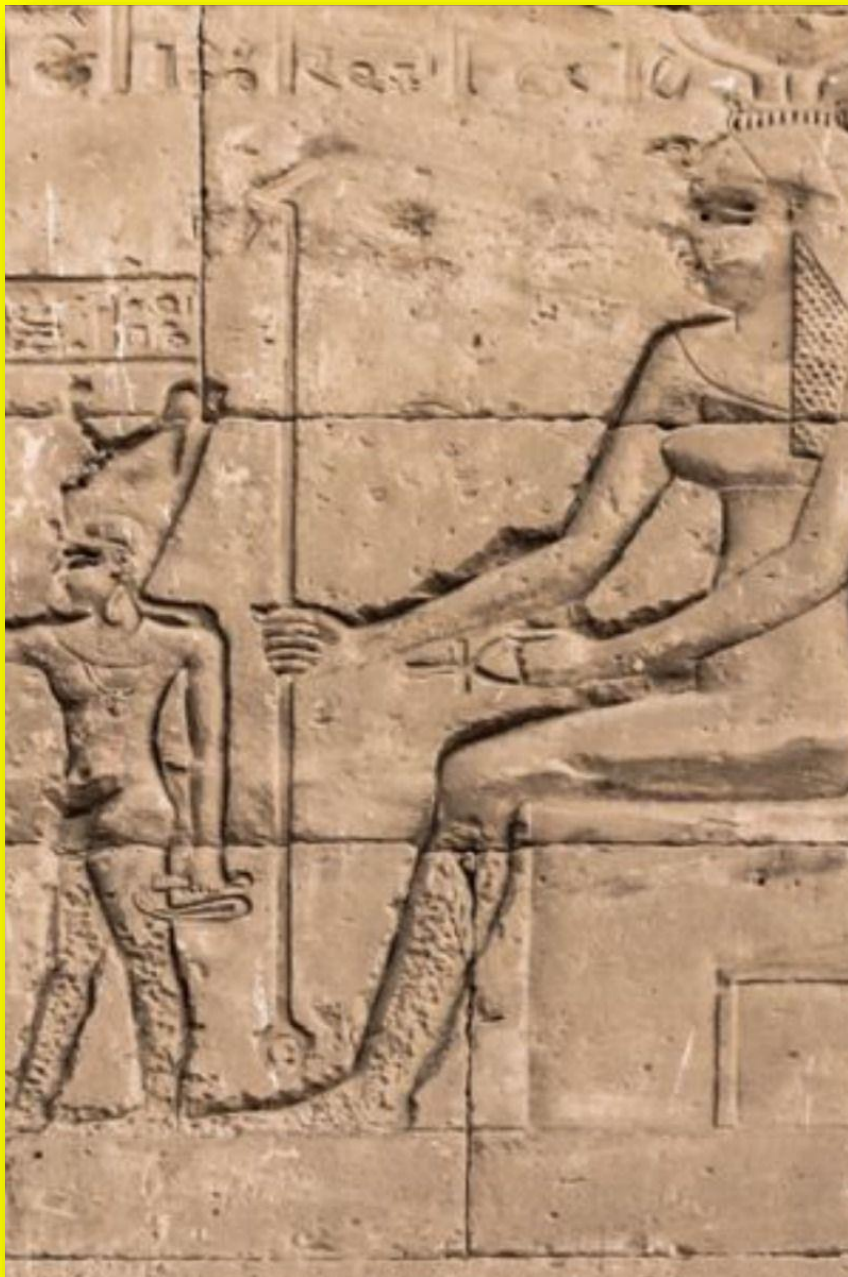

Figura 7: Equipe da CPA - Comissão Própria de Avaliação da UFAM - Universidade Federal do Amazonas.

Informamos que a maior parte das imagens publicadas na edição de abril de 2025 do Boletim Informativo Universitário de Saúde (BIUS) é de autoria dos próprios colaboradores responsáveis pelos artigos. As demais imagens integram o acervo fotográfico do Professor Especialista Kemel José Fonseca Barbosa, docente da Faculdade de Educação Física e Fisioterapia (FEFF) da Universidade Federal do Amazonas (UFAM) e membro da Comissão Própria de Avaliação (CPA/UFAM). Para contato: kemel@ufam.edu.br

Solicitamos a ampla divulgação do BIUS, a fim de estimular novas colaborações e ampliar a visibilidade da produção acadêmica veiculada.

Pedimos que divulguem o BIUS para impulsionar as colaborações e que possibilite uma maior visibilidade.

Abraço e aguardamos as produções inéditas,

Thomaz A. Siqueira

Manaus, 22 de abril de 2025

Pós- Doutor Thomaz Décio Abdalla Siqueira.

Editor - *E-mail*: thomazabdalla@ufam.edu.br



Figura 8: Setor Norte da UFAM.