

**CENTRO UNIVERSITÁRIO FAMETRO  
GRADUAÇÃO EM ENFERMAGEM**



# **ADMINISTRAÇÃO EM ENFERMAGEM**

**Equipe Discente:**

- ✓ Beatriz Magalhães Rodrigues (No de Matrícula: 0477222);
- ✓ Daniela Jéssica Bezerra Sales (No de Matrícula: 1805100);
- ✓ Juliana Jarina Lourenço da Silva (No de Matrícula: 2136235);
- ✓ Krisna Brasil Castro (No de Matrícula: 2391997);
- ✓ Luane Caroline Nogueira Pereira (No de Matrícula: 2028160).

# UNIDADE DE SAÚDE DA FAMÍLIA - S12



Fonte: arquivo pessoal, 2024.

# INTRODUÇÃO

- Visita realizada na Unidade Básica de Saúde UBS - S12, com o intuito de conhecer sua história, estrutura, serviços oferecidos, população alvo, horários de atendimentos.
- Buscamos também as principais dificuldades da instituição e possíveis sugestões para a melhoria do atendimento, no ponto de vistas dos funcionários.



**Fonte:** arquivo pessoal, 2024.



# HISTÓRIA

- ❖ Terreno onde hoje está localizado a UBS - S12, foi doado por Dona Júnia para a Prefeitura de Manaus, pois a região necessitava de uma unidade de saúde.
- ❖ Em 1999, foi iniciado a construção da "casinha de saúde" e inaugurada no dia 02 de fevereiro de 2000.
- ❖ A casa era composta por 5 cômodos, sendo eles: sala, banheiro, cozinha e dois quartos.



Fonte: Ana Graziela Maia/G1, 2012.

# HISTÓRIA

Em 2011 a casinha passou por reforma. A unidade passou a ter:

- 2 Consultórios (Enfermagem e Clínico geral);
- Consultório odontológico;
- Sala de imunização;
- Farmácia;
- Triagem, entre outros.



# ESTRUTURA



Fonte: arquivo pessoal, 2024.

**Entrada**



Fonte: arquivo pessoal, 2024.

**Recepção**



Fonte: arquivo pessoal, 2024.

**Triagem**



# ESTRUTURA



Fonte: arquivo pessoal, 2024.

**Consultório**



Fonte: arquivo pessoal, 2024.

**Esterilização**



Fonte: arquivo pessoal, 2024.

**Deposito de Material  
de Limpeza**

# ESTRUTURA



Fonte: arquivo pessoal, 2024.

**Copa**



Fonte: arquivo pessoal, 2024.

**Agente Comunitário de  
Saúde**

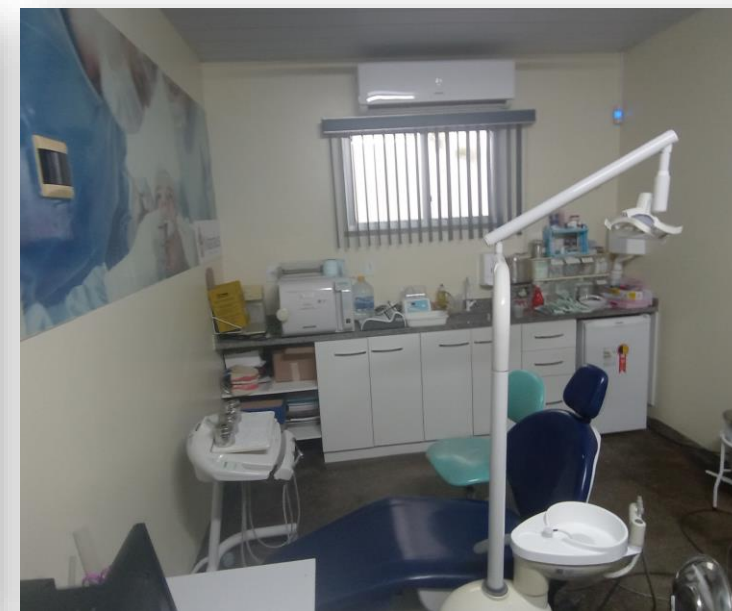

Fonte: arquivo pessoal, 2024.

**Consultório Odontologia**



# ESTRUTURA



Fonte: arquivo pessoal, 2024.

## Farmácia



Fonte: arquivo pessoal, 2024.

## Área Externa



Fonte: arquivo pessoal, 2024.

## Nebulização

# ÁREAS E MICRO ÁREAS DE ABRANGÊNCIA



A região é dividida em micro áreas, sendo a UBS responsável por 6.

- Rosa - Micro área 1;
- Verde - Micro área 2;
- Azul – Micro área 3;
- Laranja - Micro área 4;
- Lilás - Micro área 5;
- Amarelo - Micro área 6.

**Fonte:** arquivo pessoal, 2024.

# SERVIÇOS OFERECIDOS

## ATENÇÃO À COMUNIDADE

- Consulta Médica e de Enfermagem na Atenção Básica;
- Visita Domiciliar;
- Promoção a Saúde;
- Acompanhamento de Programas Sociais ( Bolsa Família/ Leite do Meu Filho).
- **Identificação e Manejo Clínico de:**
  - \* Tuberculose;
  - \* Dengue, Zika e Chikungunya;
- Atenção a Vigilância Nutricional
- Vacinação.

**Serviços Oferecidos**

**ATENÇÃO À COMUNIDADE**

- Consulta Médica e de Enfermagem na Atenção Básica
- Visita Domiciliar
- Promoção à Saúde
- Acompanhamento de Programas Sociais (Bolsa Família/Leite do Meu Filho)
- Identificação e Manejo Clínico de:
  - ↳ Tuberculose
  - ↳ Dengue, Zika e Chikungunya
- Atenção à Vigilância Nutricional
- Vacinação

**ATENÇÃO CENTRADA NO ADOLESCENTE/ADULTO/IDOSO**

- Assistência ao Planejamento Reprodutivo
- Prevenção Câncer de Colo Uterino/Mama
- Prevenção e Acompanhamento:
  - ↳ Hipertensão Arterial
  - ↳ Diabetes Mellitus
  - ↳ DSTs/ HIV/ Hepatites Virais
- Assistência a Problemas Ginecológicos
- Saúde do Adolescente

**PROCEDIMENTOS**

- Curativos
- Retirada de Pontos
- Nebulização
- Coleta de Preventivo (Papanicolau)
- Controle de Pressão Arterial
- Controle de Glicemia Capilar
- Administração de Medicamentos
- Dispensação de Medicamentos Básicos

**SAÚDE BUCAL**

- Assistência Odontológica
- Escovação Dental Supervisionada
- Aplicação Tópica de Flúor
- Rastreamento de Câncer Bucal

**ATENÇÃO À SAÚDE MATERNO-INFANTIL**

- Assistência ao Pré-Natal e Puerpério
- Assistência ao Recém-Nascido
- Aleitamento Materno
- Acompanhamento do Crescimento e Desenvolvimento Infantil
- Assistência às Doenças Prevalentes na Infância

PREFEITURA DE MANAUS | SECRETARIA MUNICIPAL DE SAÚDE SEMSA

Fonte: arquivo pessoal, 2024.



# SERVIÇOS OFERECIDOS

## ATENÇÃO À SAÚDE MATERNO-INFANTIL

- Assistência ao Pré-Natal e Puerpério;
- Assistência ao Recém Nascido;
- Aleitamento Materno;
- Acompanhamento do Crescimento e Desenvolvimento Infantil;
- Assistência a Doenças Prevalentes na Infância.



# SERVIÇOS OFERECIDOS

## ATENÇÃO CENTRADA NO ADOLESCENTE/ ADULTO/ IDOSO



- Assistência ao Planejamento Reprodutivo;
- Prevenção Câncer de Colo Uterino/mama.
- Prevenção e Acompanhamentos:
  - \* Hipertensão Arterial;
  - \* Diabetes Mellitus;
  - \* DSTs/ HIV/ Hepatites Virais;
- Assistência a Problemas Ginecológicos;
- Saúde do Adolescente.

# SERVIÇOS OFERECIDOS

## PROCEDIMENTOS:

- Curativos;
- Retirada de Pontos;
- Nebulização;
- Coleta de Preventivo(Papanicolau);
- Controle de Pressão Arterial;
- Controle de Glicemia Capilar;
- Administração de Medicamentos;
- Dispensação de Medicamentos Básico.

## SAÚDE BUCAL:

- Assistência Odontológica;
- Escovação Dental Supervisionada;
- Aplicação Tópica de Flúor;
- Rastreamento de Câncer Bucal.

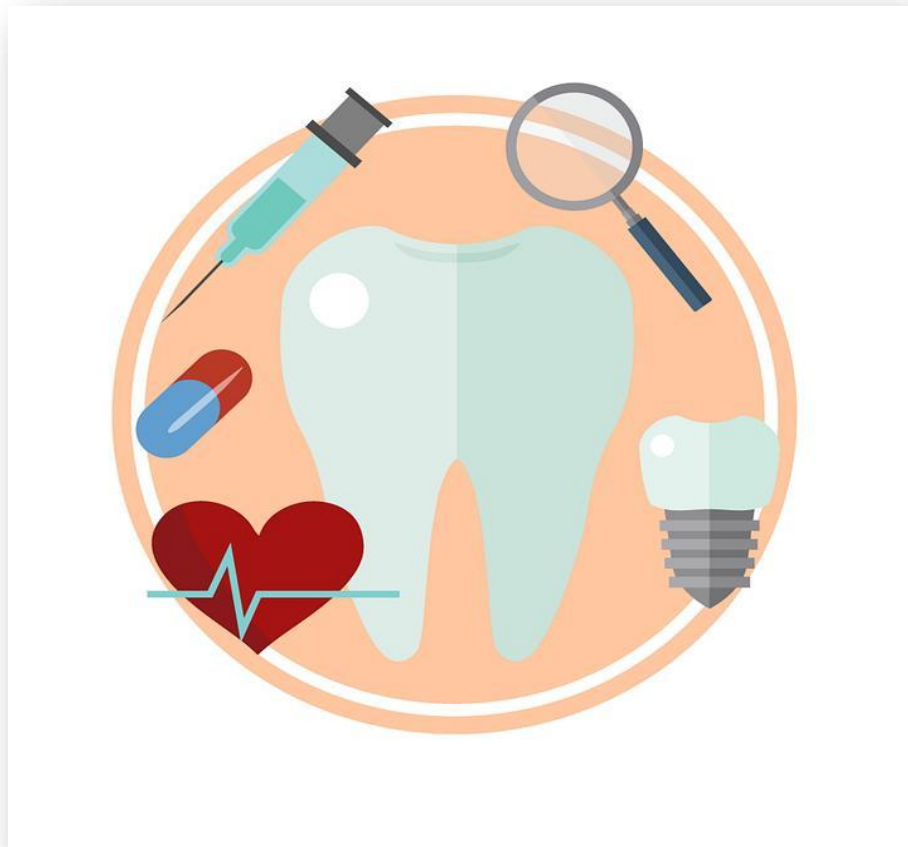



# COLABORADORES DA UBS-S12



- 1 Clínico Geral;
- 1 Dentista;
- 1 Enfermeira
- 3 Técnicos de enfermagem;
- 1 Serviços Gerais;
- 6 Agentes de Saúde.

# DIFICULDADES DA INSTITUIÇÃO



Falta de insumos para realização de procedimentos:

- Matérias para curativos;
- Medicamentos;
- Equipamentos sinais vitais.

Falta de colaboradores para áreas específicas:

- Farmacêutico;
- Enfermeiro.

# SUGESTÕES PARA MELHORIAS



- Aumento da distribuição de medicações diversas;
- Colaboradores para a Recepção e farmácia;
- Equipe substituta em casos de afastamento ou férias de colaborador;
- Aumento do número de Agente comunitário de Saúde.



# ORGANOGRAMA

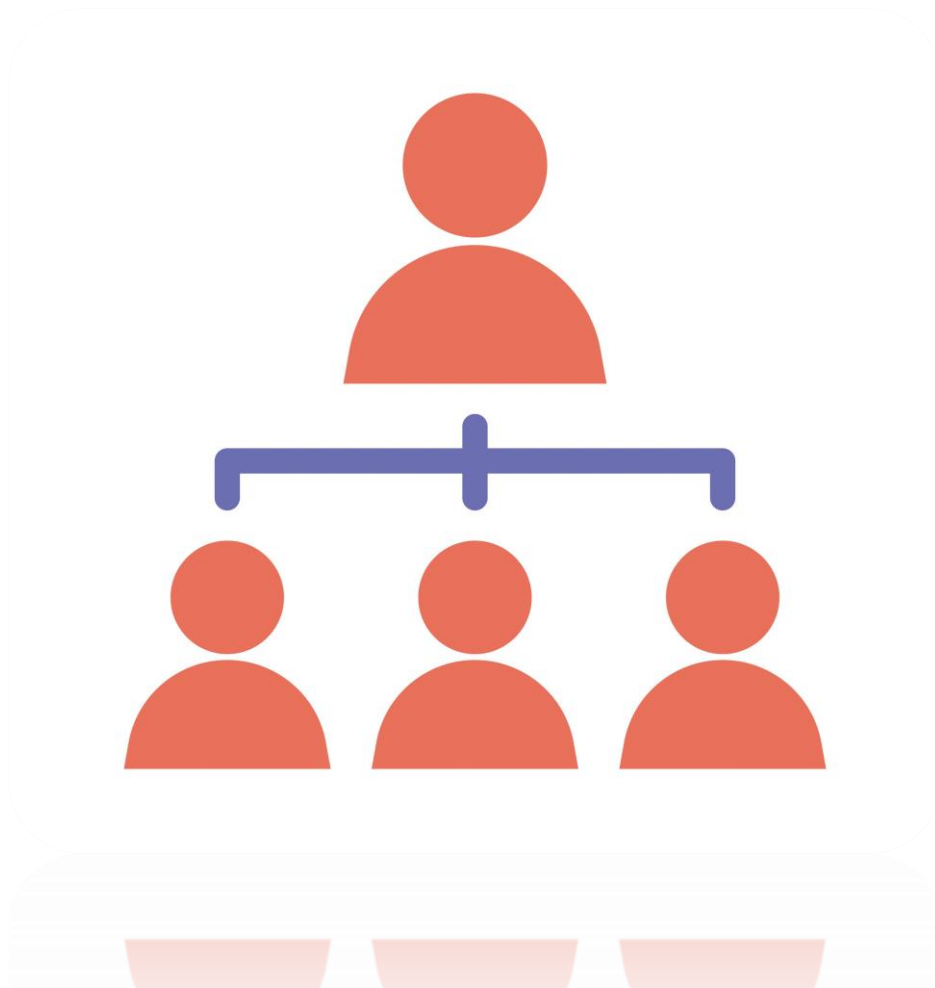

## **Gerente:**

Emanoela A. Carvalho Farias e Silva.  
Médica responsável da UBS.

# CONCLUSÃO

- Por meio desta visita técnica, foi observado o funcionamento de uma unidade básica de saúde, sua história e dificuldade enfrentadas no dia a dia.
- Como outras unidades em Manaus as maiores necessidades são de insumos, colaboradores adequados para cada função e colaboradores substitutos, pois na ausência de clínico geral e Enfermeiro a população fica sem atendimento.
- Falta de medicações para necessidade específicas, faz com que o cliente compre medicações que deveriam ser distribuídas de forma gratuita.

# REFERÊNCIAS:

- **Método usado na pesquisa:** Entrevistas realizadas pela equipe de acadêmicas do curso de enfermagem do Centro Universitário FAMETRO na **Unidade de Saúde Da Família - S12**.
- Endereço: R. Santa Isabel - Centro, Manaus - AM, 69020-150.
- **Fonte:** Google, 2024 (<https://www.google.com/search>).
- **Orientadora:** Professora: MSc. Michele Gomes de Lima.

